

## GRENETTE EN SCENE

### LIGUE D'IMPROVISATION STEPHANOISE AMATEUR

Samedi 2 décembre - 18h - Match d'impro

Durée 1h15 minutes

Un "match d'impro" est une confrontation entre deux équipes de comédiens improvisateurs. L'arbitre orchestre la joute en tirant au sort des thèmes.

Il impose une forme et des contraintes aux joueurs qui doivent

aussitôt improviser de courtes scènes de théâtre, souvent drôles, parfois étonnantes ou improbables. Sans décors, ni costumes, ni texte appris, les comédiens créent tout sur l'instant en s'appuyant ensemble sur leur imagination, l'écoute et le lâcher-prise.

L'arbitre est le maître absolu. Il peut siffler des fautes et donner des pénalités aux joueurs mais c'est le public qui a le pouvoir, il vote pour la meilleure équipe.

Le match se déroule en deux périodes de 45 minutes chacune.

YouTube : Match d'Improvisation avec la Ligue d'impro : Lisa Facebook : @lisaimprovisation Site internet : www.improlisa.fr



## AGENDA DU MOIS

Tous les jours	Exposition d'icônes de Laure Barlet, 13 chemin du Monteil, 06 74 93 99 40
Du mardi au samedi	Exposition de peintures et sculptures à la galerie Mikaleff, de 9h à 13h
Mardis Samedis	Maison Bolène, place du For : accueil le mardi de 10h à 17h avec repas partagé, permanence le samedi de 10h à 12h
Vendredis	Permanence Vie Libre, place de la Gare, Espace France Service, de 9h à 11h30
Vendredis et samedis	Vesti-boutique de la Croix Rouge, place du For (vendredi de 14 à 17h, samedi de 9 à 12h)
Samedis	Boutique solidaire du Secours Catholique, 5 place Charles de Gaulle, de 9h à 12h
Samedis	Géotrupes espace de gratuité pendant le marché (11 place aux fruits)
Samedis	Marché
2	Grenette en scène (voir article)
2	Marché de Noël de l'hôpital de 10h à 18h.
3	Super loto à 14h à la salle polyvalente, organisé par l'APEL des écoles catholiques.
4	Pause jeu de 10h à 12h pôle petite enfance, pour les parents et les enfants de 0 à 6 ans, avec la ludothèque itinérante CEKANKONJOU. Gratuit
4	Permanence puéricultrice au pôle petit enfance

4 et 18	Permanences impôts sans RDV (de 10h30 à 12h et de 15h à 16h30) Espace France Services
8	Permanence de l'UFC Que Choisir en mairie, de 8h30 à 12h. RDV au 04 71 02 29 45
8 et 22	Permanences CIDFF, accès aux droits, lutte contre les violences, Espace France Services.
6, 13 et 14	Ateliers au Bancal, information et inscription au 06 48 93 50 56
15	Diffusion du ballet "Le Songe d'une nuit d'été" à 20h. Gratuit à la salle de la Grenette
16 et 17	Train du Père Noël avec le CFHF. Départ Craponne 15h (ou Usson 14h15). 12 € ; 8 € (2-12 ans) ; 2 € - 2 ans. Uniquement sur réservation : chemindeferduhautforez.addock.co
20	« Martin et la voleuse de Noel », spectacle jeune public à partir de 3 ans, à 15h à la Grenette. Gratuit pour les enfants et 5€ par adulte. Réservation conseillée au 06 74 39 79 90.
21	Café des aidants de 14h à 15h30 au café "l'aventure".
Du 23 au 30	Animations de fin d'année (voir article)
30	Fermeture exceptionnelle de la mairie

Pour recevoir l'écho par mail :  
Inscription à [craponnesurarzon@craponnesurarzon.fr](mailto:craponnesurarzon@craponnesurarzon.fr)

Informations Cyprès Centre Social :

09 70 16 08 72

Bureau d'Information Touristique de Craponne-sur-Arzon (BIT) :

04 71 03 23 14

[craponne@lepuyenvelay-tourisme.fr](mailto:craponne@lepuyenvelay-tourisme.fr)

Craponne  
Sur Arzon  
une ville à la campagne

# L'ÉCHO

Directeur de Publication : Commission Extra-Municipale  
Mairie de Craponne-sur-Arzon

[www.craponnesurarzon.fr](http://www.craponnesurarzon.fr)

Facebook & Instagram : @villedecraponnesurarzon

IPNS - Ne pas jeter sur la voie publique

N°111 - décembre 2023



## ANIMATION NOEL

### UN NOËL À CRAPONNE-SUR-ARZON

Du 2 décembre au 30 décembre 2023

**2** **Marché de Noël Hôpital**  
16 rue de la Ratille  
10h à 18h  
**Exposition**  
**Marché de Noël**  
Au secours catholique  
de 9h à 12h  
**Match d'impro avec LISA\***  
Salle de spectacle la Grenette  
18h00  
\*Ligue d'Improvisation Stéphanoise et Amateur

**9** **Marché de Noël**  
Local Secours Catholique  
de 9h à 12h

**15** **La Microfolie fait son Ballet**  
"Le Songe d'une nuit d'été"  
Salle spectacle "La Grenette"  
20h  
(avec entracte)

**16** **Train du Père Noël**  
Place de la Gare  
Départ 15h €  
L'association des chemins de fer du haut forez

**17** **Train du Père Noël**  
Place de la Gare  
Départ 15h €  
L'association des chemins de fer du haut forez

**20** **Spectacle "Martin et la voleuse de Noël" €**  
Salle de spectacle La Grenette à 15h  
**Visite du Père Noël et vente de collations**  
Local Secours Catholique  
15h30

**23** **Manège et structure gonflable**  
de 14h à 17h30  
**Visite du Père Noël**  
à 16h  
Faubourg Constant  
**Vente de crêpes et vin chaud, promenade calèche.**

**26** **Manège et structure gonflable €**  
Faubourg Constant  
de 14h à 17h30

**27** **Manège et structure gonflable €**  
Faubourg Constant  
de 14h à 17h30

**28** **Manège et structure gonflable €**  
Faubourg Constant  
de 14h à 17h30

**29** **Manège et structure gonflable €**  
Faubourg Constant  
de 14h à 17h30

**30** **Tirage de la tombola**  
Hall du magasin  
Mand Crap's  
11h30  
Faubourg Constant  
**Manège, structure gonflable, calèche, vente de crêpes et vin chaud**  
de 14h à 17h30

**Du 8 au 20 décembre**  
**Exposition de Noël**  
**Expo Photo et Feutre**  
L'Atelier, 5 rue Saint Reine  
de 15h à 19h

**A partir du 23**  
Retrouvez l'exposition "À travers l'Objectif" qui reprend le portrait des artisans et commerçants de Craponne s/Arzon  
Salle d'Exposition  
Ouvert en journée et en continu sauf le dimanche

Pour les fêtes de fin d'année, pensez à vos commerces de proximité

3 000 tickets de manège offerts

Animations proposées par le secours catholique, le CCAS, l'association des chemins de fer du haut Forez, le GIL l'atelier, E-Koz photography et la mairie. N'hésitez pas à vous rapprocher de structures pour avoir plus d'informations.

## MAISON BOLÈNE : LE PROJET D'HABITAT PARTICIPATIF QUI VERRA LE JOUR EN 2024



L'association SOLIHA ("Solidaires pour l'habitat") et l'association Maison Bolène portent le projet « MAISON BOLENE », un habitat inclusif Accompagné, Participatif et Inséré dans la vie locale (API) qui va se situer sur la place neuve dans le centre bourg de Craponne.

### Le but de ce projet ?

Offrir un « chez-soi épanouissant » à des personnes âgées qui ne souhaitent plus rester seules chez elles, qui ont envie de plus de confort, ou tout simplement de se rapprocher de toutes les commodités qu'offre le centre bourg en ayant chacun son chez soi, tout en ayant la possibilité de pouvoir partager des espaces et des moments en commun.

### MAISON BOLÈNE & REVITALISATION DU CENTRE BOURG : UNE AMBITION COMMUNE

L'aventure a débuté en 2019, à l'initiative d'Aline ROBERT, une habitante de notre commune qui souhaitait trouver des solutions nouvelles en matière de logement pour des personnes âgées pouvant se sentir isolées chez elles.

Après avoir mené une étude des besoins en 2020, confirmant le manque de logements adaptés aux personnes vieillissantes, elle est venue à la rencontre des élus pour présenter son étude.

La question de l'habitat s'est avérée être justement un enjeu primordial : manque d'accessibilité, confort thermique, vétusté...sont autant de challenges à traiter pour redonner au logement de centre bourg une nouvelle fonction d'habitat. La mairie a fait le choix de soutenir cette initiative citoyenne, qui fait écho au projet de revitalisation du centre bourg.

### MAISON BOLÈNE, UN PROJET "IMMOBILIER" MAIS PAS SEULEMENT !



Depuis, Maison Bolène est devenue une association qui regroupe de futurs habitants mais pas seulement !

La dimension participative du projet est très importante car elle permet la prise en compte des avis, des besoins, des désirs et des différences des personnes concernées!

Car au delà du projet de création de 10 logements (voir ci contre), l'association met en oeuvre un **projet social**, qui vise à proposer des actions :

- **"les mardis de Maison Bolène"** : moments de convivialité,

- **"Cafés bolène"** : instants conviviaux, moments d'échange autour du projet permettant la prise en compte des avis, des besoins, et des désirs des personnes concernées, où sont abordés divers sujets en lien avec le vieillissement.

- **"Rencontre et Vous"** : recréer du lien social entre les habitants de la commune et les structures du territoire (Centre Social, Centre Hospitalier et St Dominique), et bien d'autres actions visant à lutter contre l'isolement des personnes âgées.



### VENEZ DECOUVRIR LE PROJET !

L'espace maison Bolène vous accueille chaque mardi de 10h à 17h pour partager un moment de convivialité et notamment le repas de midi, temps fort de la journée. Venez rencontrer les habitués du lieu.

Le local est aussi ouvert le samedi matin de 10h à 12h pour une pause café au détour du marché.



### CALENDRIER DU PROJET

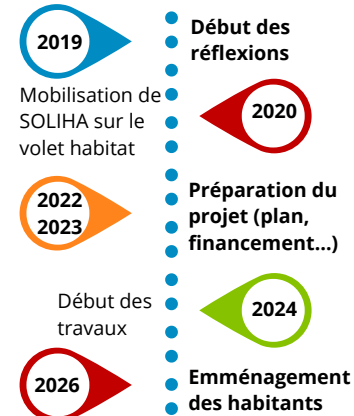

### INFOS ET CONTACTS

- Local Place du For**  
Permanence les mardis de 10h à 17h  
Les samedis de 10h à 12h
- Par mail :**  
[contact@maisonbolene.com](mailto:contact@maisonbolene.com)
- Site internet**  
[www.maisonbolene.com](http://www.maisonbolene.com)

### MAISON BOLÈNE : DANS UN PROJET GLOBAL D'AMENAGEMENT URBAIN

Convaincue que ce projet devait s'installer en cœur de bourg, l'association Maison Bolène s'est rapprochée des élus de Craponne dès l'émergence des réflexions. Après de nombreuses visites, il s'est avéré qu'aucun bâtiment existant ne permettait de réaliser un tel projet pour 10 logements nécessitant 600m<sup>2</sup> aménagés et accessibles aux personnes à mobilité réduite.

Les réflexions se sont orientées vers une implantation **Place Neuve**, pour répondre aux critères techniques : logements adaptés aux personnes à mobilité réduite, création d'un jardin, proximité des services, performance énergétique, et faire face aux enjeux financiers.

Déterminée à proposer des logements financièrement accessibles à la population de notre territoire, l'association Maison Bolène s'est rapprochée de **SOLIHA**, (Solidaires pour l'habitat), dont l'objectif est de favoriser l'accès et le maintien dans l'habitat des personnes fragilisées par l'âge ou le handicap. SOLIHA, s'est alors engagée dans le portage de la construction qui proposera des logements locatifs accessibles financièrement via son Agence Immobilière Sociale.

**Maison Bolène n'est pas "qu'un projet de logement", c'est une initiative qui joue un rôle très important dans le long chemin de la revitalisation du centre bourg de notre commune.**

**Cela permettra, avec le complément du Fond Vert, l'aménagement et la renaturation de la Place Neuve et Place Croix de Carle courant 2025.**

**Il est le fruit d'une collaboration forte entre des acteurs publics et privés réunis ensemble pour l'avenir du centre bourg.**

### A QUI S'ADRESSE LES LOGEMENTS DE MAISON BOLÈNE?

Les logements s'adressent aux personnes pour lesquelles l'habitat actuel devient inadapté (problème de confort ou d'accessibilité, isolement géographique ou social, charge d'un habitat devenu trop grand) et qui souhaitent :

- se rapprocher des services et des commerces tout en restant à Craponne-sur-Arzon,
- garder un chez soi tout en partageant des espaces et du temps avec ses voisins,
- participer à la vie sociale et culturelle, et profiter des opportunités offertes
- se sentir en sécurité, soutenu et entouré.

Le projet Maison Bolène proposera :

- **10 logements (T2 : 45 - 50 m<sup>2</sup>)** composés chacun d'un séjour avec cuisine, d'une chambre, d'une salle de bain et d'une loggia.
- **des espaces partagés** : Salon, séjour, salle commune avec cuisine, jardin, buanderie, atelier.
- **des loyers accessibles** : à titre indicatif entre 400 et 500 € (montant charges comprises sans prendre en compte les aides individuelles au logement)

OUVERTS AUX PERSONNES **DE PLUS DE 65 ANS, SOUS CONDITIONS DE RESSOURCES**

### MICRO-FOLIE

Dans le cadre de son partenariat avec Micro-Folie, l'Opéra national de Paris vous propose la diffusion gratuite du ballet "Le Songe d'une nuit d'été", adapté de l'œuvre de William Shakespeare, pour une soirée exceptionnelle le **vendredi 15 décembre à 20h** dans la **salle de spectacle la Grenette**. (Durée 2h15 avec un entracte).

George Balanchine, célèbre chorégraphe déroule en deux actes et six tableaux une intrigue sentimentale complexe. Autour de Thésée, duc d'Athènes, et d'Hippolyte, reine des Amazones, s'entremêlent une querelle domestique entre le roi des elfes et la reine des fées, l'intervention du facétieux Puck et de son philtre magique ainsi que celle d'une troupe de comédiens amateurs.

Le Songe d'une nuit d'été est l'un des rares ballets narratifs du chorégraphe. La réalisation des décors et costumes a été confiée à Christian Lacroix, sur une musique du compositeur Felix Mendelssohn-Bartholdy avec les étoiles, premiers danseurs et le corps de ballet de l'Opéra de Paris."



### PASSATION DE COMMANDEMENT CHEZ LES POMPIERS

Après 15 années en tant que chef de corps du centre d'incendie et de secours de Craponne, le lieutenant Emmanuel Ramousse a passé le commandement au lieutenant Stéphane Manivit. La cérémonie de la Sainte Barbe s'est déroulée le 25 novembre en présence du colonel Frédéric Robert directeur du service de secours et d'incendie de la Haute-Loire, du directeur de cabinet du préfet Aurélien Duvergey, de la présidente du département et du SDIS 43 Marie-Agnès Petit, du député Jean-Pierre Vigier, du maire Laurent Mirmand et d'autres

élus. Nos 2 lieutenants sont pompiers depuis 30 ans, les différents discours ont rendu hommage aux sapeurs-pompiers pour leur dévouement, leur courage, leur disponibilité, leur engagement auprès des habitants, mais n'oublions pas leur famille pour leur patience et leur compréhension. La Saint Barbe a été l'occasion pour les élus et la population de les féliciter et de les soutenir.

